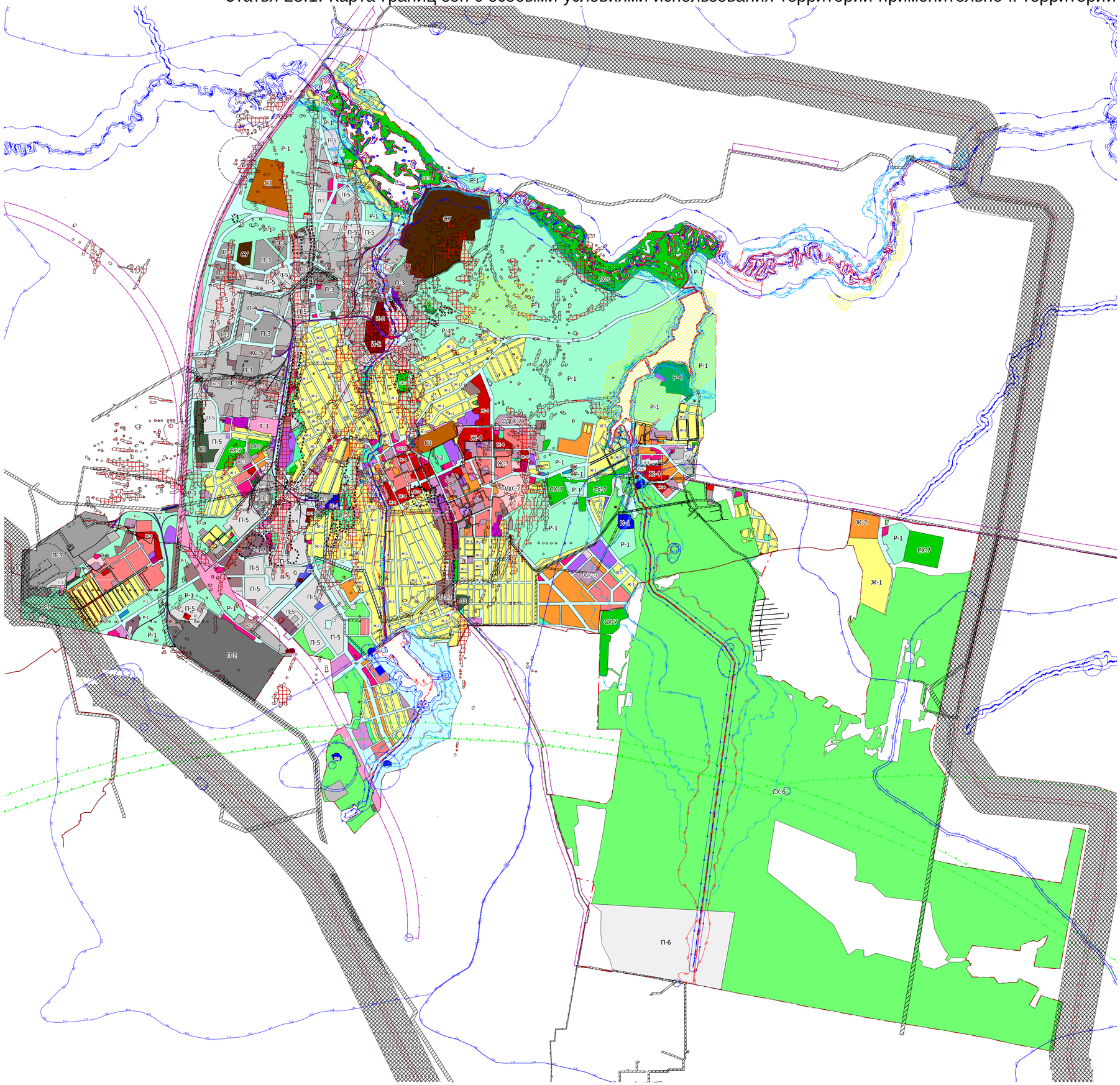Статья 28.1. Карта границ зон с особыми условиями использования территории применительно к территории г.Березовского. Фрагмент 1.1