

**СХЕМА ГРАНИЦ ПРИЛЕГАЮЩИХ ТЕРРИТОРИЙ**  
**обл. Свердловская, г. Березовский, п. Октябрьский**  
**Кадастровый квартал 66:35:0210003**

**Раздел 1**

Схема прилегающей территории

Лист № 1 раздела 1	Всего листов раздела 1: 2	Всего разделов: 3	Всего листов: 8	
ОКТМО	65731000161			
Кадастровый квартал	66:35:0210003			
Всего прилегающих территорий: 17				
№п.п	Наименование	Кадастровый номер	Площадь, кв. м.	Адрес
1	66:35:0210003:ПТ1	66:35:0210003:61	1439,03	Свердловская область, Березовский округ, г. Березовский, п. Октябрьский, п. Большая Смолокурка, 10
2	66:35:0210003:ПТ2	66:35:0210003:17	341,66	Свердловская обл., г. Березовский, п. Октябрьский, п. Большая Смолокурка,8
3	66:35:0210003:ПТ3	66:35:0210003:60	1000	Свердловская область, Березовский городской округ, г. Березовский, п. Октябрьский, п. Большая Смолокурка, 8 а
4	66:35:0210003:ПТ4	66:35:0210003:16	430,66	Свердловская обл, г Березовский, п Октябрьский, п Большая Смолокурка, 14
5	66:35:0210003:ПТ5	66:35:0210003:7	173	Свердловская область, Березовский городской округ, п. Октябрьский, тер.п. Большая Смолокурка, земельный участок 15а
6	66:35:0210003:ПТ6	66:35:0210003:64	397,59	Свердловская область, Березовский городской округ, п. Октябрьский, п. Большая Смолокурка, 4а
7	66:35:0210003:ПТ7	66:35:0210003:66	105,57	Свердловская область, г. Березовский, п. Октябрьский, п. Большая Смолокурка
8	66:35:0210003:ПТ8	66:35:0210003:67	308,67	Свердловская область, г. Березовский, п. Октябрьский, п. Большая Смолокурка
9	66:35:0210003:ПТ9	66:35:0210003:3	180,14	Свердловская область, Березовский городской округ, п. Октябрьский, тер. п. Большая Смолокурка, земельный участок 2

10	66:35:0210003:ПТ10	66:35:0210003:57	75,29	Свердловская область, Березовский городской округ, г. Березовский, п. Октябрьский, п. Большая Смолокурка, 2а
11	66:35:0210003:ПТ11	66:35:0210003:58	77,92	Свердловская область, Березовский городской округ, г. Березовский, п. Октябрьский, Большая Смолокурка, 5
12	66:35:0210003:ПТ12	66:35:0210003:44	406,59	Свердловская область, г. Березовский, п. Октябрьский, ул. Большая Смолокурка, 7
13	66:35:0210003:ПТ13	66:35:0210003:13	876,16	Свердловская область, Березовский городской округ, п. Октябрьский, тер. п. Большая Смолокурка, земельный участок 7а
13	66:35:0210003:ПТ13	66:35:0210003:13	247,96	Свердловская область, Березовский городской округ, п. Октябрьский, тер. п. Большая Смолокурка, земельный участок 7а
14	66:35:0210003:ПТ14	66:35:0210003:14	353,53	обл. Свердловская, г. Березовский, п. Октябрьский, Большая Смолокурка, дом 9
15	66:35:0210003:ПТ15	66:35:0210003:2	516,08	Свердловская область, Березовский городской округ, п. Октябрьский, п. Большая Смолокурка, 1
16	66:35:0210003:ПТ16	66:35:0210003:10	580,01	обл. Свердловская, г. Березовский, п. Октябрьский, Большая Смолокурка, дом 15
17	66:35:0210003:ПТ17	66:35:0210003:8	410,78	обл. Свердловская, г. Березовский, п. Октябрьский, Большая Смолокурка, дом 15

## Схема прилегающей территории

Лист № 1 раздела 2	Всего листов раздела 2: 5	Всего разделов: 3	Всего листов: 8
ОКТМО	65731000161		
Кадастровый квартал	66:35:0210003		
Всего прилегающих территорий: 17			

## Описание местоположения границ прилегающих территорий

Условный номер прилегающей территории	Номера точек	Координаты	
		X	Y

66:35:0210003:ПТ1	1	411878,25	1540831,83
	2	411875,67	1540848,87
	3	411885,99	1540853,69
	4	411881,35	1540874,86
	5	411849,68	1540880,71
	6	411831,60	1540875,21
	7	411826,61	1540872,97
	8	411824,20	1540867,12
	9	411830,57	1540840,44
	10	411837,46	1540834,59
	11	411845,03	1540829,94
	12	411854,50	1540828,91
	1	411878,25	1540831,83
	13	411872,12	1540837,01
	14	411870,25	1540850,25
	15	411879,06	1540854,61
	16	411878,99	1540857,07
	17	411876,14	1540867,18
	18	411866,95	1540867,31
	19	411847,59	1540868,97
	20	411840,15	1540868,55
	21	411847,67	1540833,71
	22	411855,79	1540834,81
	23	411863,86	1540835,90
	13	411872,12	1540837,01
66:35:0210003:ПТ2	1	411853,86	1540917,03
	2	411847,38	1540916,74
	3	411843,16	1540907,55
	4	411822,22	1540914,88
	5	411823,94	1540920,16
	6	411826,63	1540928,48
	7	411831,14	1540935,78
	8	411838,20	1540944,99
	9	411839,19	1540949,65
	10	411830,90	1540951,66

	11	411827,54	1540934,72
	12	411822,54	1540923,15
	13	411816,17	1540914,43
	14	411847,37	1540901,62
	15	411852,16	1540912,99
	1	411853,86	1540917,03
66:35:0210003:ИТ3	1	411966,19	1540870,91
	2	411968,20	1540884,20
	3	411961,71	1540885,18
	4	411957,46	1540886,87
	5	411948,47	1540889,72
	6	411943,49	1540874,37
	7	411940,03	1540875,77
	8	411897,18	1540897,93
	9	411888,63	1540899,19
	10	411881,45	1540899,19
	11	411870,63	1540898,16
	12	411871,08	1540907,63
	13	411856,61	1540908,65
	14	411852,16	1540912,99
	15	411847,37	1540901,62
	16	411870,80	1540894,18
	17	411894,54	1540894,74
	18	411950,68	1540865,47
	1	411966,19	1540870,91
66:35:0210003:ИТ4	1	411968,20	1540884,20
	2	411975,62	1540933,40
	3	411968,82	1540932,71
	4	411962,76	1540932,10
	5	411963,83	1540916,71
	6	411963,59	1540912,69
	7	411962,52	1540897,10
	8	411961,71	1540885,18
	1	411968,20	1540884,20
66:35:0210003:ИТ5	1	411968,82	1540932,71
	2	411963,37	1540963,82
	3	411957,55	1540960,96
	4	411961,26	1540945,92
	5	411962,76	1540932,10
	1	411968,82	1540932,71
66:35:0210003:ИТ6	1	411984,56	1540998,50
	2	411985,23	1541007,45
	3	411974,98	1541038,35
	4	411936,24	1541026,79
	5	411936,91	1541024,55
	6	411964,39	1541032,89
	7	411976,38	1541012,17
	8	411981,40	1540998,05
	1	411984,56	1540998,50
66:35:0210003:ИТ7	1	411937,04	1541022,97
	2	411936,91	1541024,55
	3	411936,24	1541026,79

	4	411908,34	1541018,46
	5	411909,31	1541015,22
	1	411937,04	1541022,97
66:35:0210003:ПТ8	1	411909,31	1541015,22
	2	411908,34	1541018,46
	3	411846,32	1540999,94
	4	411841,11	1540993,84
	5	411836,31	1540973,99
	6	411845,78	1540974,16
	7	411843,98	1540980,22
	8	411842,87	1540987,23
	9	411843,30	1540992,86
	10	411846,24	1540995,95
	11	411852,79	1540999,08
	12	411886,39	1541008,82
	1	411909,31	1541015,22
66:35:0210003:ПТ9	1	411984,63	1541046,45
	2	411980,81	1541054,81
	3	411954,57	1541040,43
	4	411955,53	1541037,76
	1	411984,63	1541046,45
66:35:0210003:ПТ10	1	411955,53	1541037,76
	2	411954,57	1541040,43
	3	411944,90	1541036,24
	4	411929,42	1541032,37
	5	411921,31	1541030,41
	6	411922,10	1541027,78
	1	411955,53	1541037,76
66:35:0210003:ПТ11	1	411922,10	1541027,78
	2	411921,31	1541030,41
	3	411903,93	1541026,19
	4	411904,36	1541023,76
	5	411890,49	1541019,97
	6	411890,94	1541018,48
	1	411922,10	1541027,78
66:35:0210003:ПТ12	1	411890,94	1541018,48
	2	411890,49	1541019,97
	3	411889,11	1541023,53
	4	411879,13	1541020,23
	5	411874,62	1541031,69
	6	411856,12	1541027,30
	7	411861,39	1541009,66
	1	411890,94	1541018,48
66:35:0210003:ПТ13	1	411861,39	1541009,66
	2	411856,12	1541027,30
	3	411853,62	1541051,23
	4	411870,38	1541054,97
	5	411864,67	1541080,57
	6	411809,55	1541107,34
	7	411807,14	1541102,38
	8	411853,63	1541084,37
	9	411857,59	1541078,03

	10	411858,54	1541065,58
	11	411856,34	1541060,65
	12	411850,50	1541060,38
	13	411847,10	1541058,38
	14	411839,73	1541056,64
	15	411856,57	1541012,54
	16	411860,85	1541009,50
	1	411861,39	1541009,66
	17	411850,37	1541006,37
	18	411851,90	1541010,75
	19	411834,84	1541055,48
	20	411828,16	1541053,90
	17	411850,37	1541006,37
66:35:0210003:ПТ14	1	411850,37	1541006,37
	2	411828,16	1541053,90
	3	411823,19	1541052,73
	4	411844,13	1541009,95
	5	411836,35	1541007,13
	6	411832,57	1541005,77
	7	411827,66	1541004,03
	8	411836,53	1540996,17
	9	411843,48	1541004,31
	1	411850,37	1541006,37
66:35:0210003:ПТ15	1	411832,48	1540979,45
	2	411836,53	1540996,17
	3	411827,66	1541004,03
	4	411826,60	1541005,84
	5	411826,11	1541005,48
	6	411823,22	1541004,44
	7	411808,98	1540992,66
	8	411798,22	1540992,64
	9	411797,73	1540989,03
	10	411821,67	1540982,43
	1	411832,48	1540979,45
66:35:0210003:ПТ16	1	411821,92	1540934,32
	2	411822,74	1540936,21
	3	411825,87	1540952,12
	4	411832,48	1540979,45
	5	411821,67	1540982,43
	6	411819,97	1540976,32
	7	411817,36	1540968,36
	8	411816,24	1540963,62
	9	411808,48	1540943,02
	10	411806,06	1540942,31
	1	411821,92	1540934,32
66:35:0210003:ПТ17	1	411757,09	1540960,44
	2	411754,63	1540978,73
	3	411754,64	1540981,94
	4	411756,45	1540986,21
	5	411759,43	1540989,59
	6	411765,36	1540992,63
	7	411766,33	1540996,20

	8	411775,71	1541006,62
	9	411766,88	1541022,22
	10	411751,79	1540984,59
	11	411751,55	1540978,07
	12	411753,46	1540960,80
	1	411757,09	1540960,44



Схема прилегающей территории  
п. Октябрьский

Лист №1 раздел 3	Всего листов раздела 3:1	Всего разделов 3	Всего листов: 8
ОКТМО	65731000161		
Кадастровый квартал	66:35:0210003		
Всего прилегающих территорий: 17			

План (чертеж, схема) прилегающих территорий

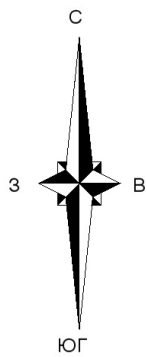
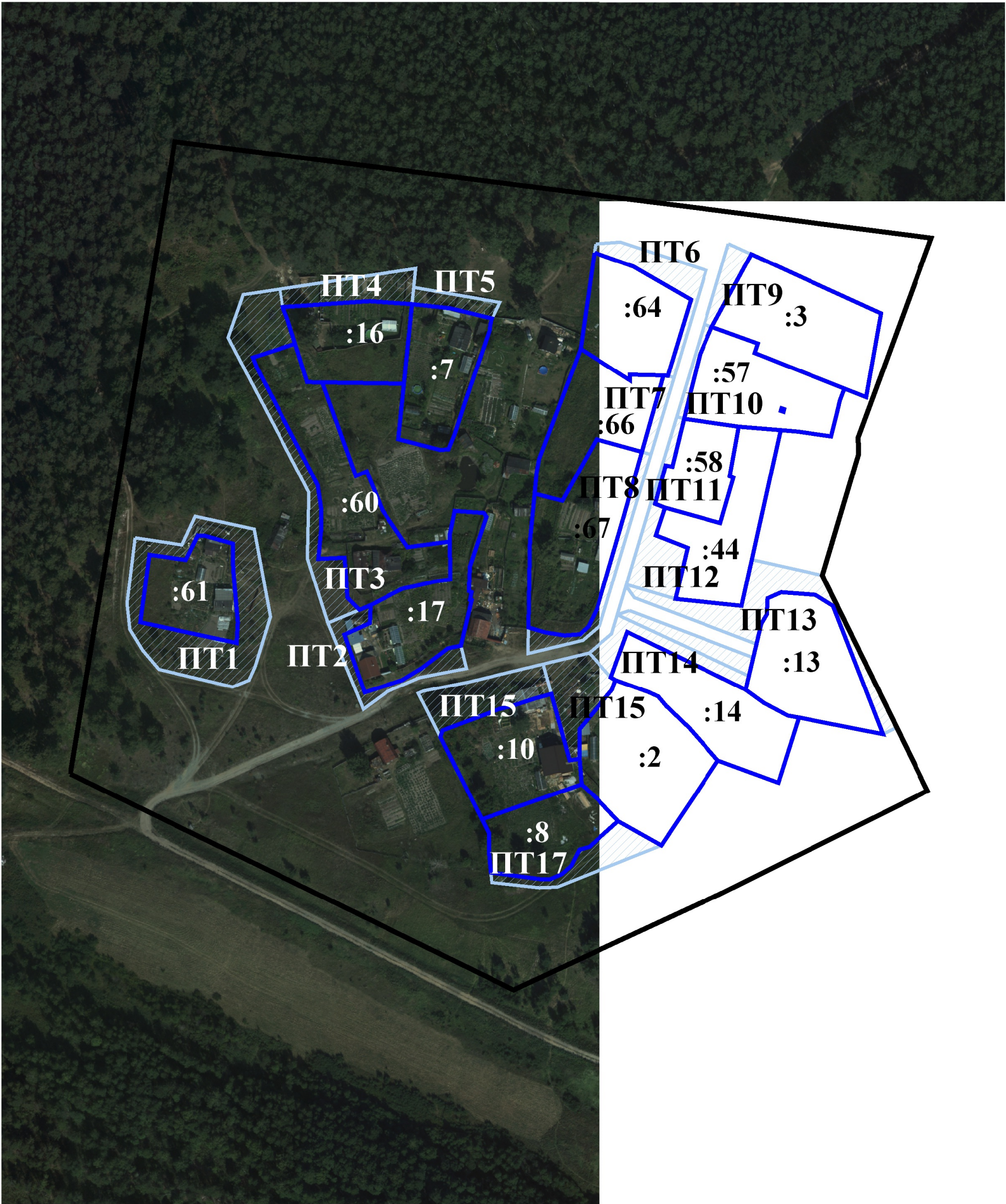

Условные обозначения:

	Граница кадастрового квартала
	Граница и кадастровый номер земельного участка, по отношению к которому устанавливается прилегающая территория
	Граница и номер прилегающей территории
	Граница п. Октябрьский