# Статья 27.1. Карта градостроительного зонирования Березовского городского округа применительно к территории г.Березовского. Фрагмент 1

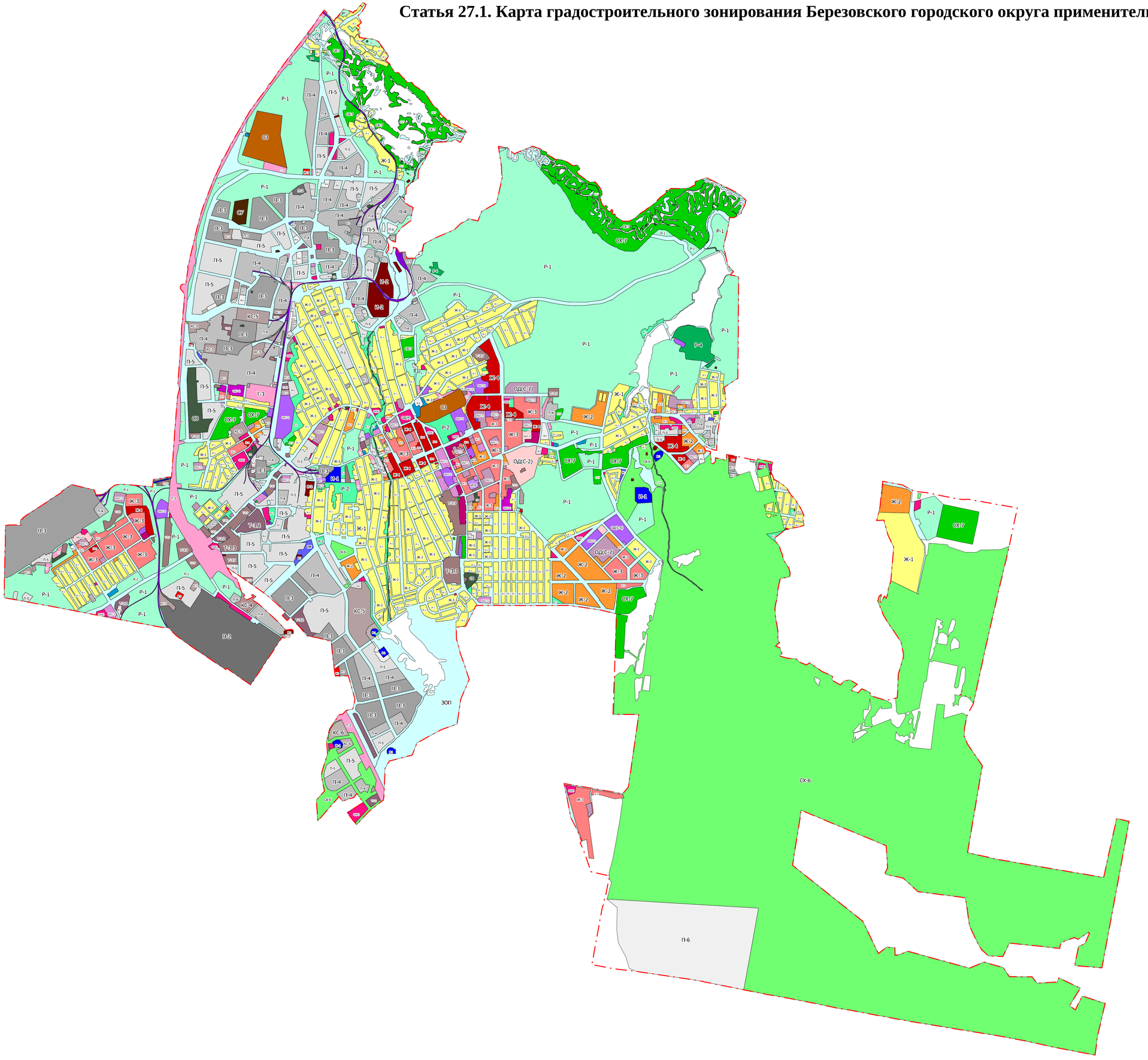


Условные обозначения

Граница населенного пункта

Территориальные зоны

- Ж-1 Зона застройки индивидуальными жилыми домами
- Ж-2 Зона малоэтажных многоквартирных жилых домов
- Ж-3 Зона среднеэтажных многоквартирных жилых домов
- Ж-4 Зона многоэтажных многоквартирных жилых домов
- ОД(К) Общественно-деловая зона (комплексная)
- ОД(С-1) Зона торговых комплексов
- ОД(С-2) Зона лечебно-оздоровительных комплексов
- ОД(С-3) Зона культурно-развлекательных комплексов
- ОД(С-4) Зона культовых религиозных комплексов
- ОД(С-5) Зона спортивных комплексов
- ОД(С-6) Зона учебных комплексов
- ОД(С-7) Зона школьных, дошкольных учебных комплексов
- П-2 Производственная зона II класса опасности
- П-3 Производственная зона III класса опасности
- П-4 Производственная зона IV класса опасности
- П-5 Производственная зона V класса опасности
- П-6 Производственная зона, не требующая организации санитарно-защитной зоны
- ИК Зона объектов инженерной инфраструктуры комплексная
- И-1 Зона водообеспечивающих объектов инженерной инфраструктуры
- И-2 Зона водоотводящих объектов инженерной инфраструктуры
- И-3 Зона электрообеспечивающих объектов инженерной инфраструктуры
- И-4 Зона газообеспечивающих объектов инженерной инфраструктуры
- И-5 Зона теплообеспечивающих объектов инженерной инфраструктуры
- И-6 Зона объектов связи
- Т-2 Зона объектов железнодорожного транспорта
- Т-3 Зона объектов автомобильного транспорта
- Т-3.2 Зона объектов автомобильного транспорта (подзона IV класса опасности)
- Т-3.3 Зона объектов автомобильного транспорта (подзона V класса опасности)
- КС-4 Коммунально-складская зона (подзона IV класса опасности)
- КС-5 Коммунально-складская зона (подзона V класса опасности)
- КС-6 Коммунально-складская зона, не требующая организации санитарно-защитной зоны
- СХ-1.5 Зона размещения сельскохозяйственных предприятий (подзона V класса опасности)
- СХ-6 Зона сельскохозяйственного использования (зона полеводства)
- СХ-7 Зона ведения садоводства и огородничества
- СХ-8 Зона ведения личного подсобного хозяйства
- Р-1 Зона городских лесов, лесопарков, лугопарков
- Р-2 Зона городских парков, скверов, садов
- Р-4 Зона санаториев, баз отдыха, лагерей отдыха, пляжей
- СВ Зона специального назначения (ведомственная)
- СЗ Зона захоронений
- СУ Зона специального назначения (утилизационная)
- ЗОП Зона общего пользования